

Auf dem Weg zur Familiengerechten Kommune

**Betreuungsbedarf von Kindern
unter sechs Jahren
in der Gemeinde Nordkirchen**

Auswertung der Fragebogenaktion



Allgemeine Fragen zum Haushalt

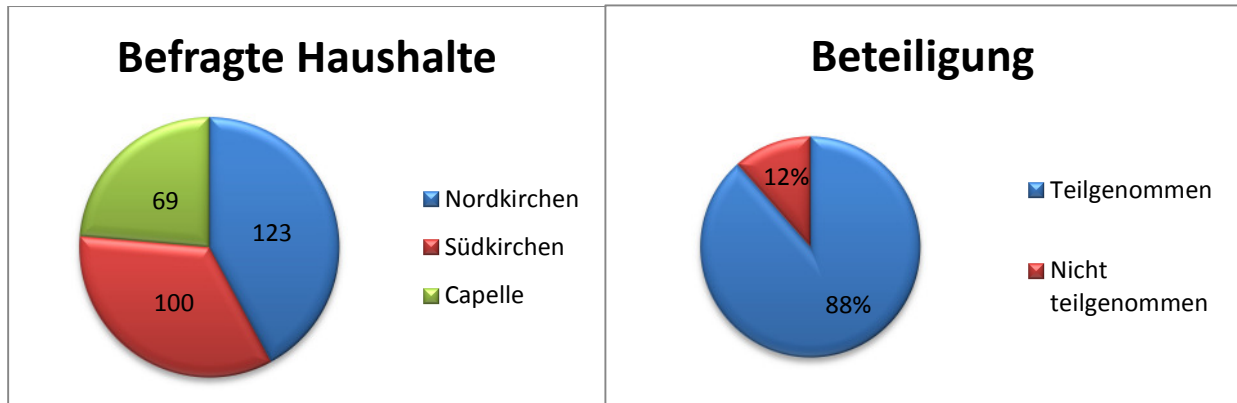

Frage 1: Familienkonstellation

Ortsteil	Haushalte Gesamt	Verheiratet / Lebenspartnerschaft	Mehr-generationen-familie	Allein-erziehend	Keine Angabe	Anteil der Allein-erziehenden
Nordkirchen	123	113	2	4	4	3,25%
Südkirchen	100	84	5	7	4	7%
Capelle	69	51	13	2	3	2,90%
Gesamt	292	248	20	13	11	4,45%

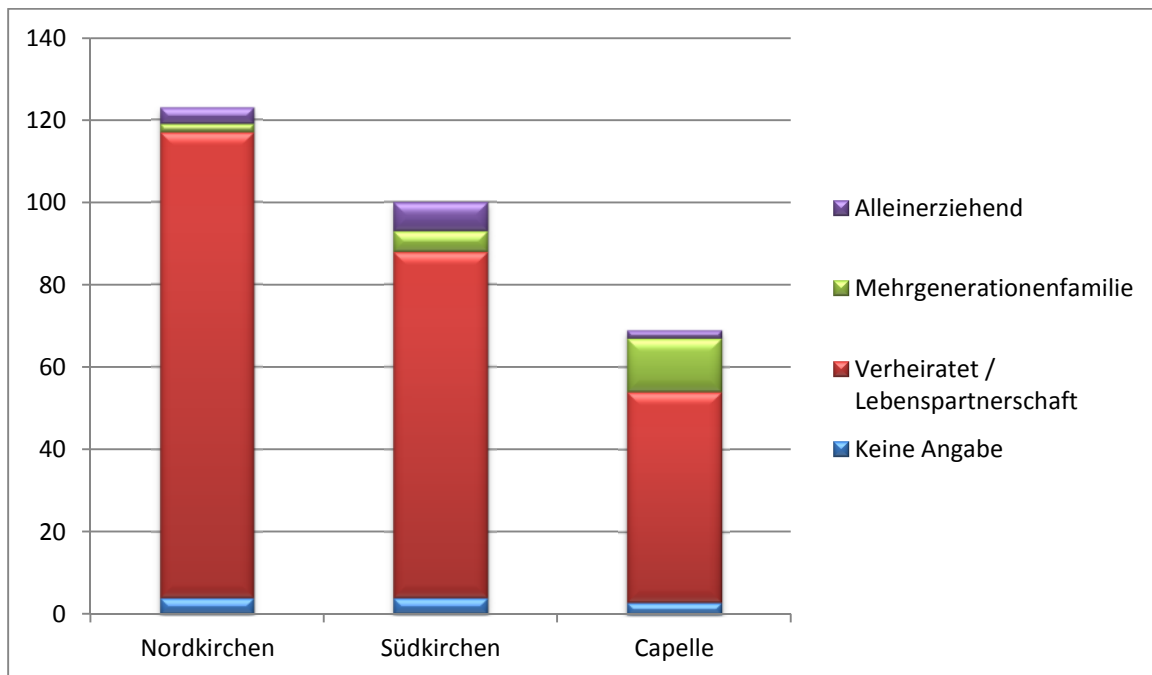

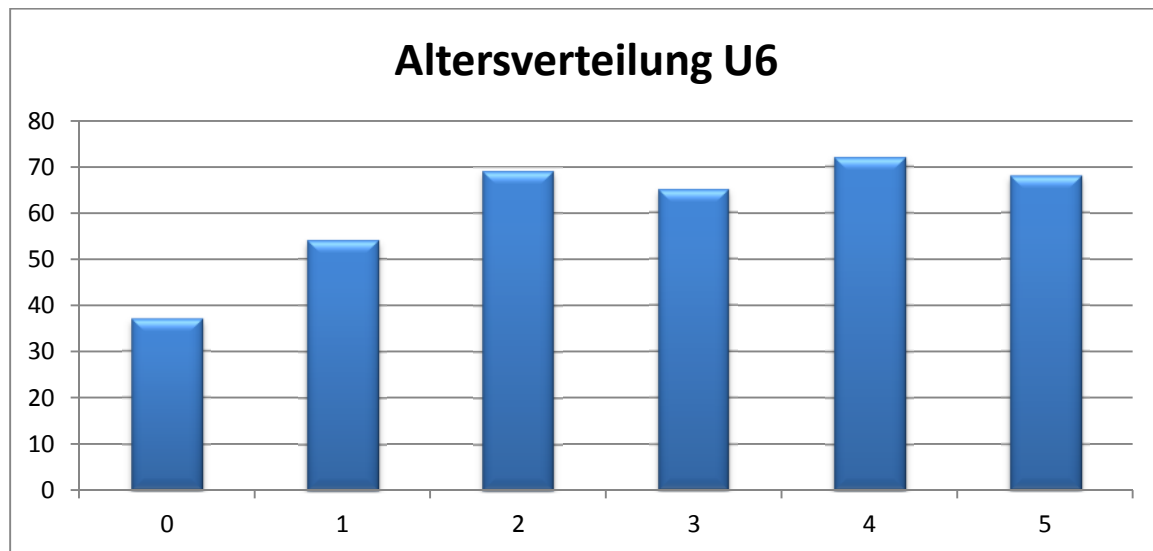

Frage 4: Derzeitiger und angestrebter Beschäftigungsumfang

Derzeitiger Besch.-umfang		Angestrebter Beschäftigungsumfang				
		Keine Veränd.	Geringf.	Teilzeit	Vollzeit	Gesamt
	Nicht erwerbstätig *	20	3	78	8	89
	Geringfügig Beschäftigt	9	-	8	1	9
	Teilzeit	74	-	26 **	11	37
	Vollzeit	21	-	1	-	1
	Gesamt	124	3	113	20	136

* = auch Elternzeit, ** = Erhöhte Stundenzahl

Fragen zur Kinderbetreuung

Frage 5: Wie werden die Kinder normalerweise betreut?

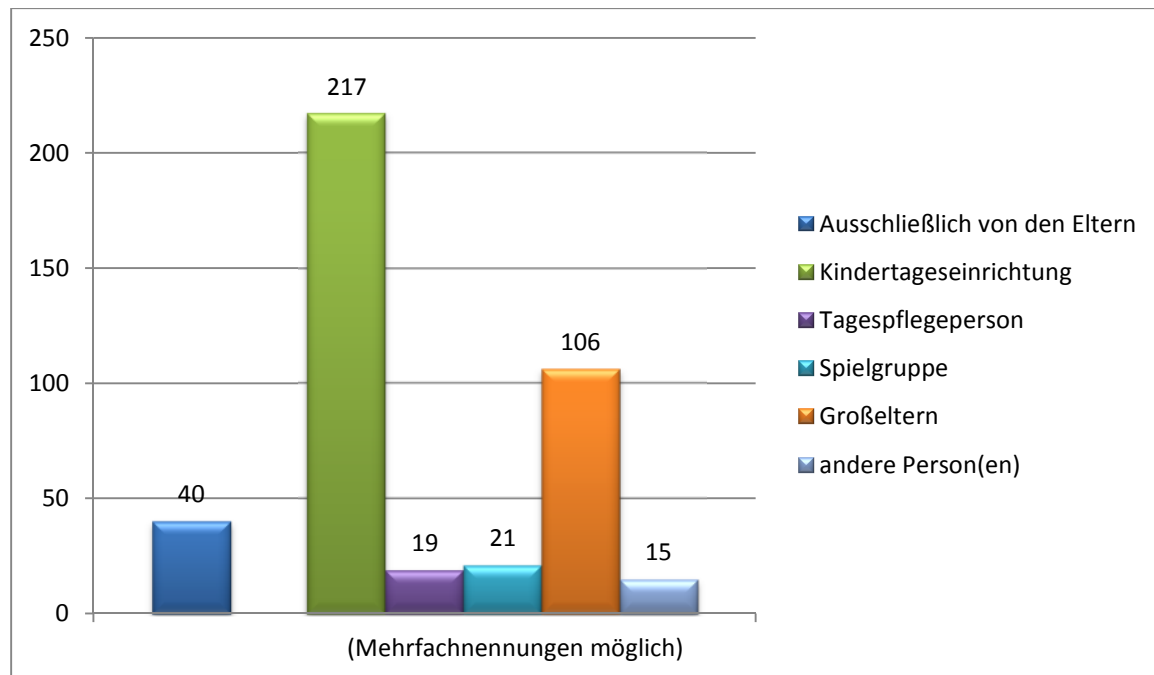

Familien, in denen die Kinder ausschließlich von den Eltern betreut werden:

Familienstand	Anzahl
Verheiratet / Lebenspartnerschaft	39
Mehrgenerationenfamilie	1
Alleinerziehende	0
Gesamt	40

Frage 6: Wann wird erstmalig eine Betreuung in einer Kindertagesstätte notwendig?

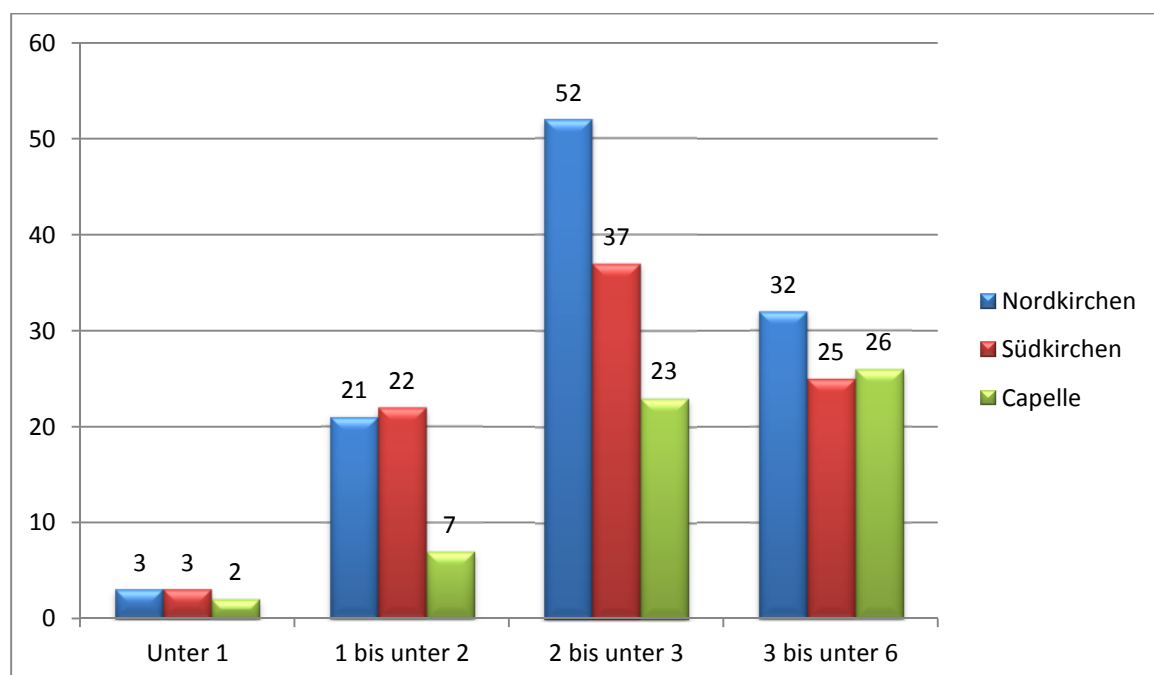

Wann wird erstmalig eine Betreuung durch eine Tagespflegeperson notwendig?

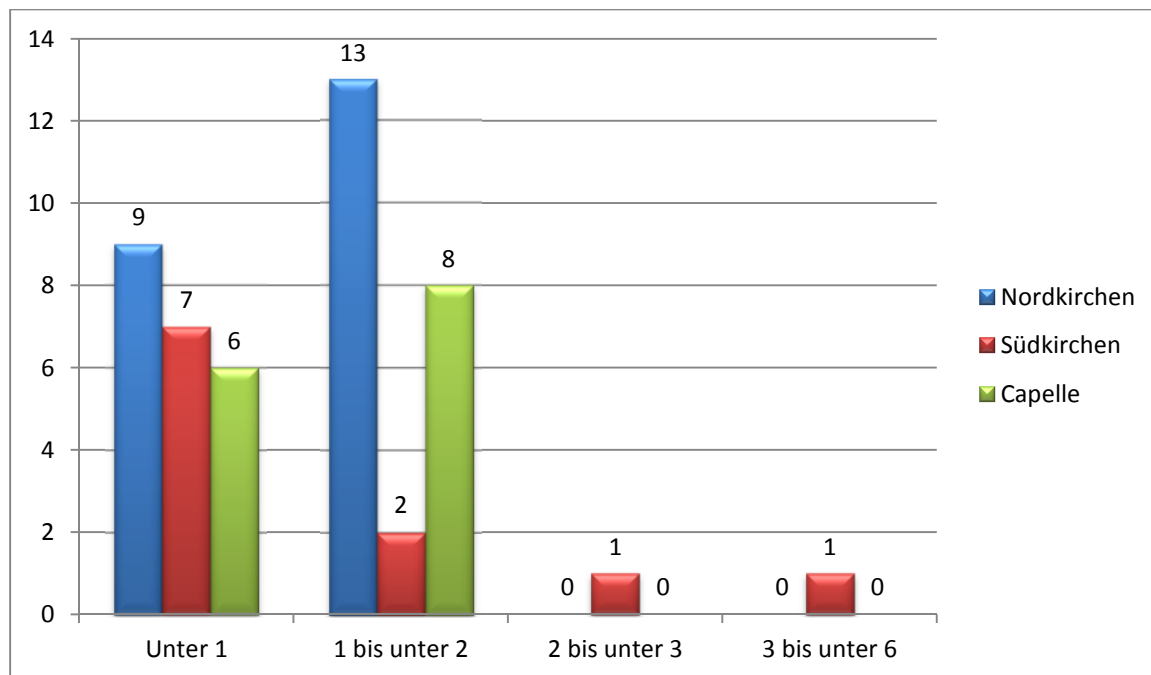

Frage 8: Wie viele Stunden pro Woche werden die Kinder derzeit betreut?

Durchschnittswert	34,32
Maximalwert	45

Frage 9: Bewertung der momentanen Betreuung

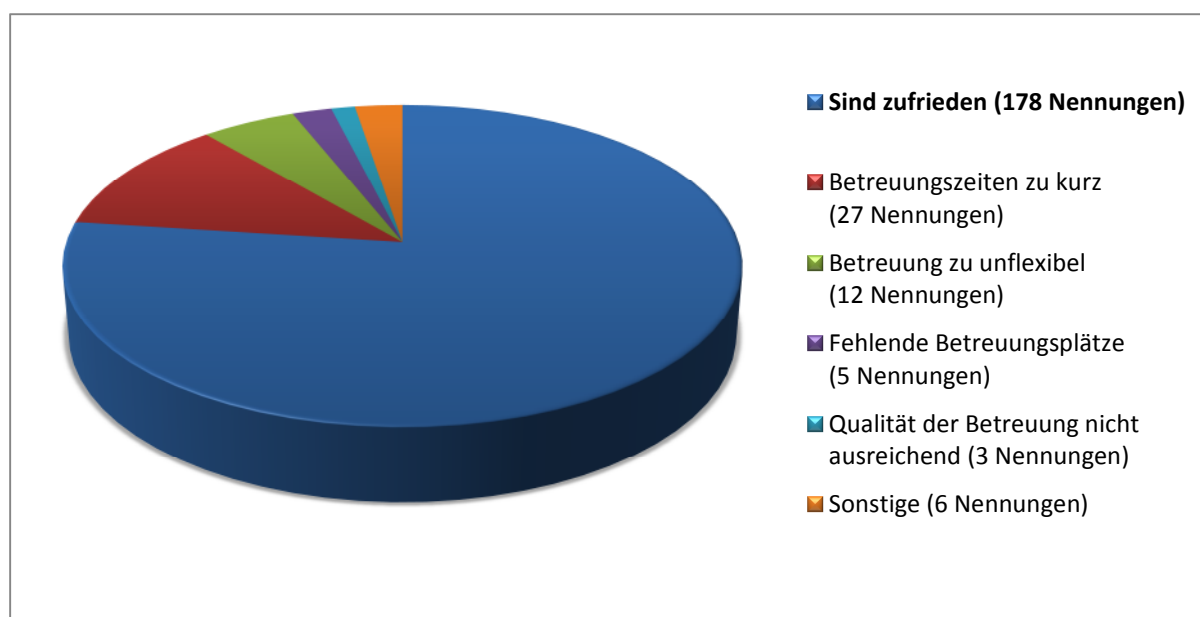

Derzeit nehmen 230 Haushalte eine Betreuung in Anspruch (entspricht hier 100 %)

Frage 10: Aktueller Betreuungsbedarf

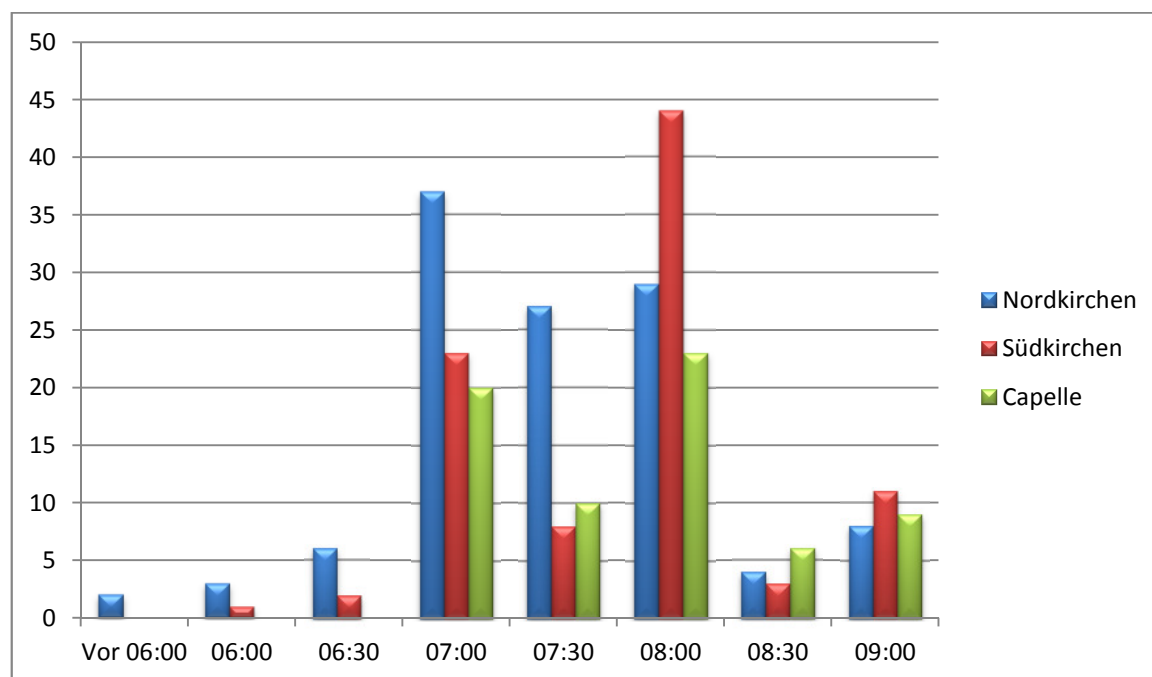
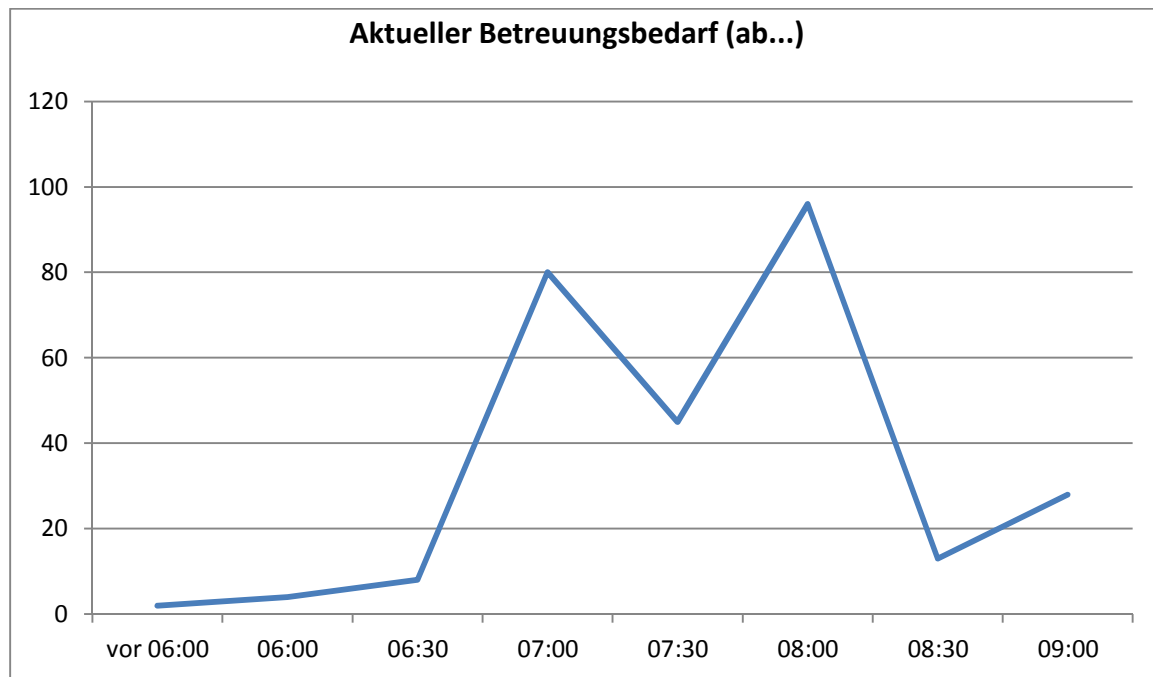

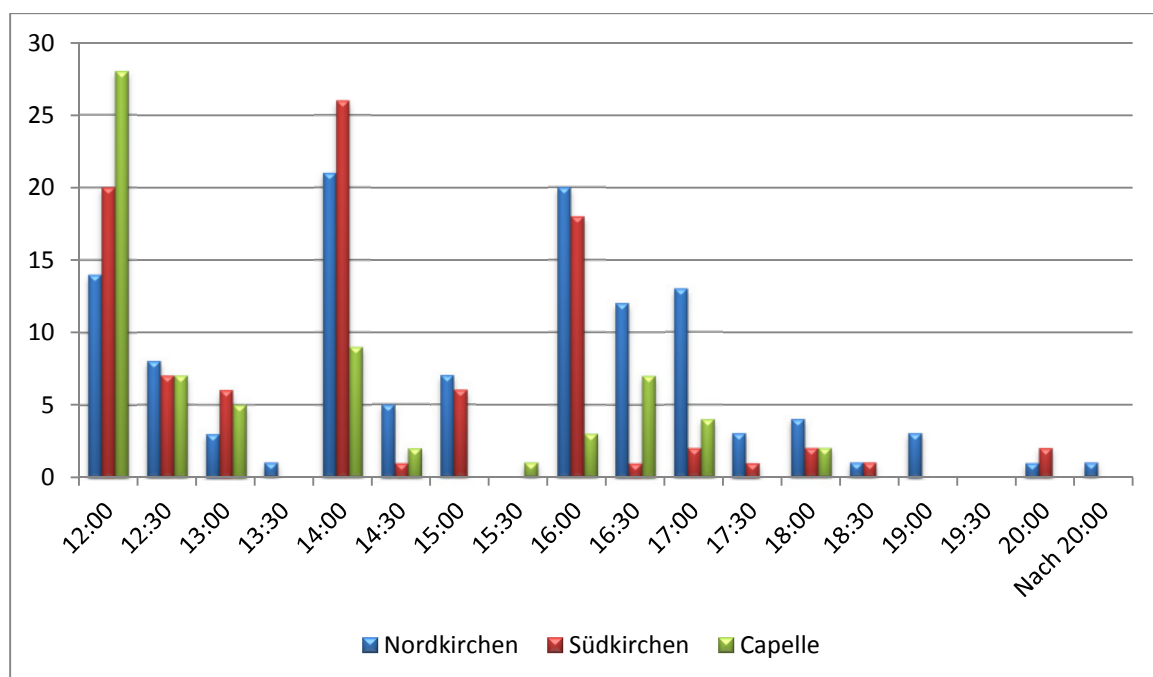
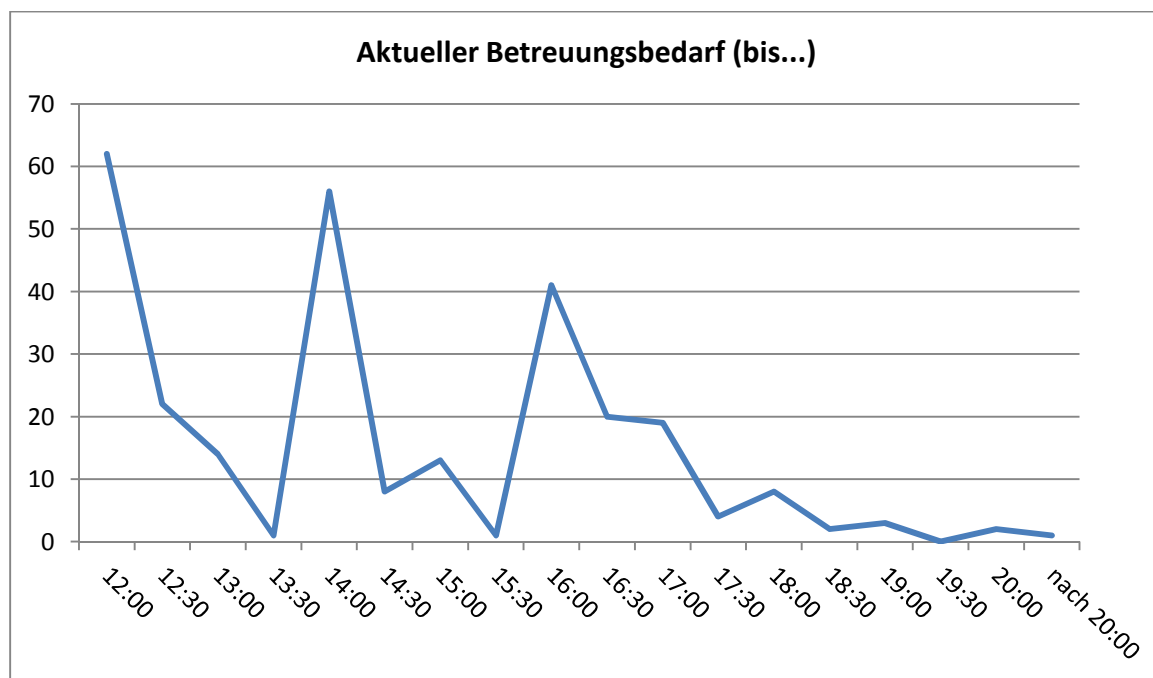

Wunsch nach Mittags-/Ferienbetreuung:

Ferienbetreuung	137	49,3%
Mittagsbetreuung	172	61,9%
Gesamtzahl derer, die aktuell einen Betreuungsbedarf haben	278	

Frage 11: Anregungen und Wünsche in Bezug auf Betreuungsangebote:

Flexiblere Öffnungszeiten	39 Nennungen
Erweiterte Öffnungszeiten	17 Nennungen
Übermittagsbetreuung	Jeweils 6 Nennungen
Ferienbetreuung	
Qualität der Betreuung verbessern	
Angebot an Tagesmüttern erweitern	
Mehr Sportangebote	
Mittagessen	5 Nennungen

Allgemeine Fragen zur Familiengerechtigkeit in der Gemeinde Nordkirchen

Frage 12: Bekanntheit des Audit

Ist bekannt:	123
	42,1%

Frage 13: Wie gut fühlen sich Familien in der Gemeinde Nordkirchen aufgehoben?

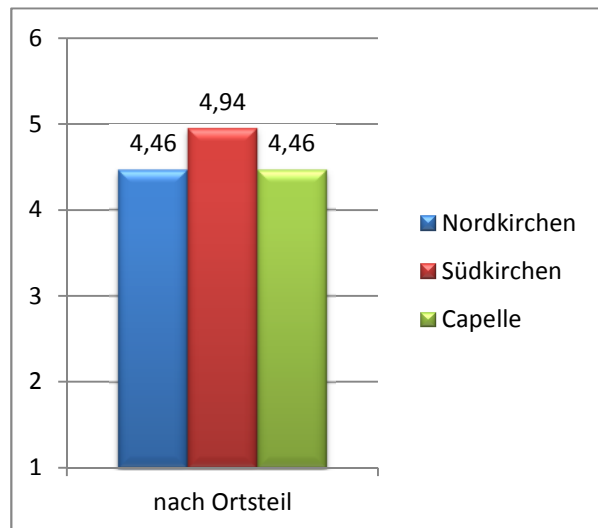
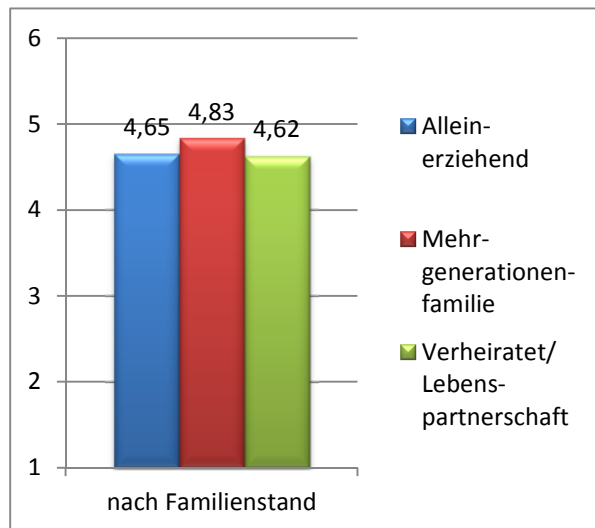

(1 = wenig aufgehoben; 6 = sehr gut aufgehoben)

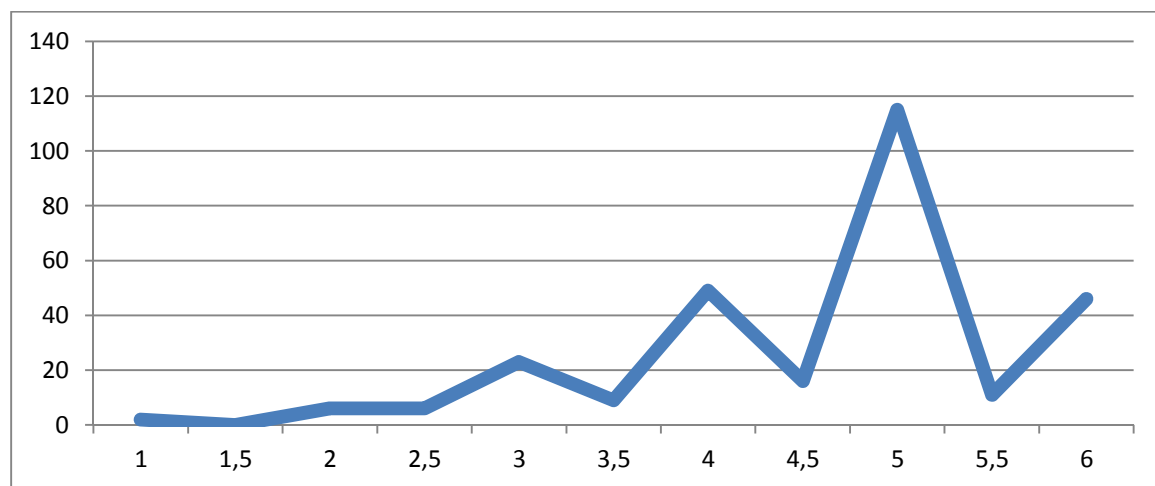

Frage 14: Was fehlt Ihnen, um sich als Familie wohler zu fühlen?

	Nordkirchen	Südkirchen	Capelle	Gesamt
ÖPNV	2	20	3	25
Kinderarzt	14		1	15
Drogeriemarkt	12	3	2	17
Verbesserte Einkaufsmöglichkeiten	8	1	5	14
Gesicherte Gesamtschulplätze		1	5	6
Spielplätze	5	2	4	11
Mehr Kreativ-Angebote	12	10	6	28
Mehr Sportangebote	11	3	2	16
Mehr Betreuungsangebote	4	15		19
Flexibilität bei den Betreuungszeiten	7	3	2	12
Musikalische Gruppe				6
Problem mit freilaufenden Hunden				3
Bessere DSL-Verbindung		20		
Apotheke in SK		9		
Dorfarzt in Capelle			4	
Angebote für Mädchen			4	

Frage 15: Welche Unterstützungsangebote für Familien kennen Sie oder haben Sie schon in Anspruch genommen?

Unterstützungsangebot	Anzahl
Familienbüro	95
Erziehungsberatungsstelle	56
Familienzentrum St. Mauritius	117
Familienbildungsstätte	159

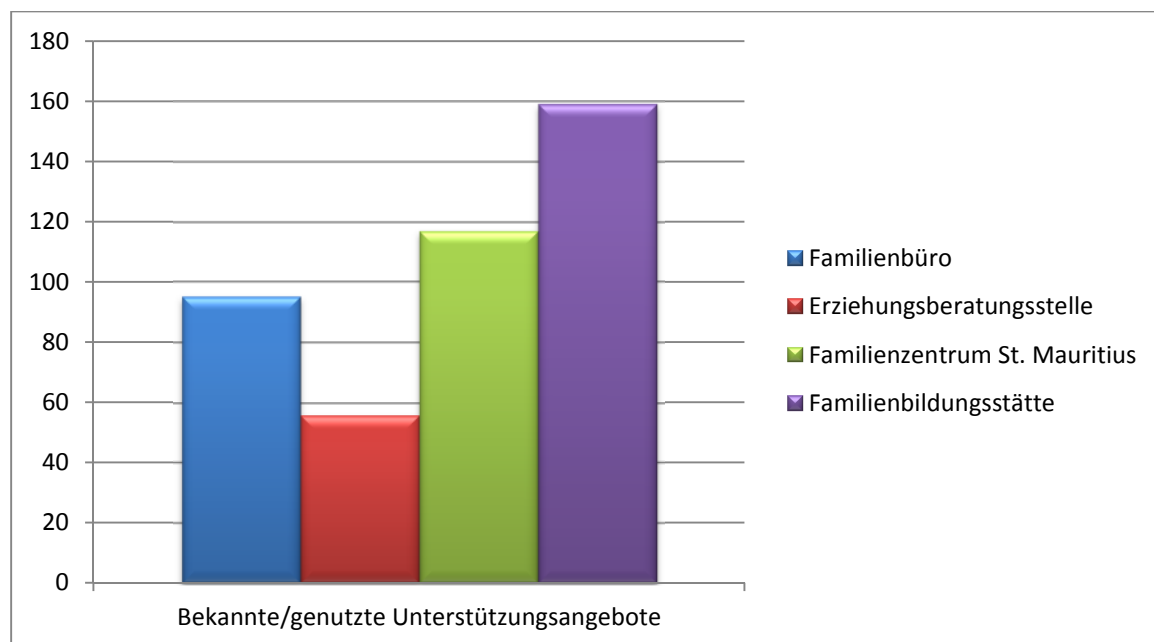

Frage 16: Besteht Interesse an Betreuung durch eine OGS im Grundschulalter?

Interesse besteht:	173
	59,2 %

Frage 17: Betreuungsbedarf im Grundschulalter:

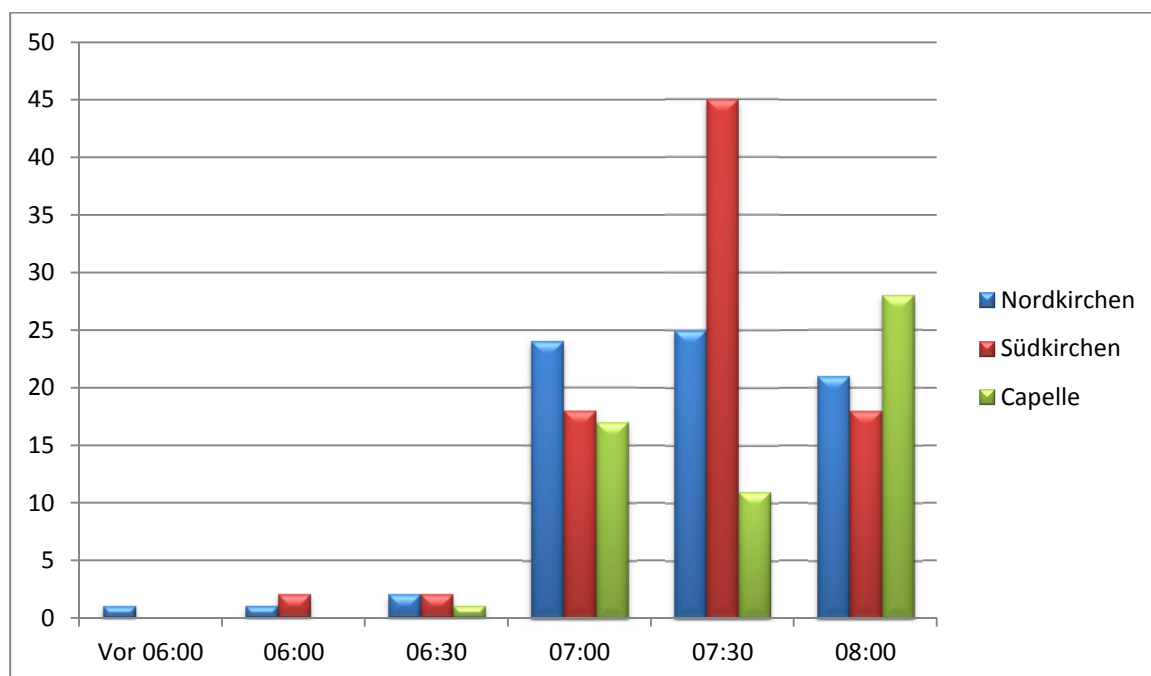
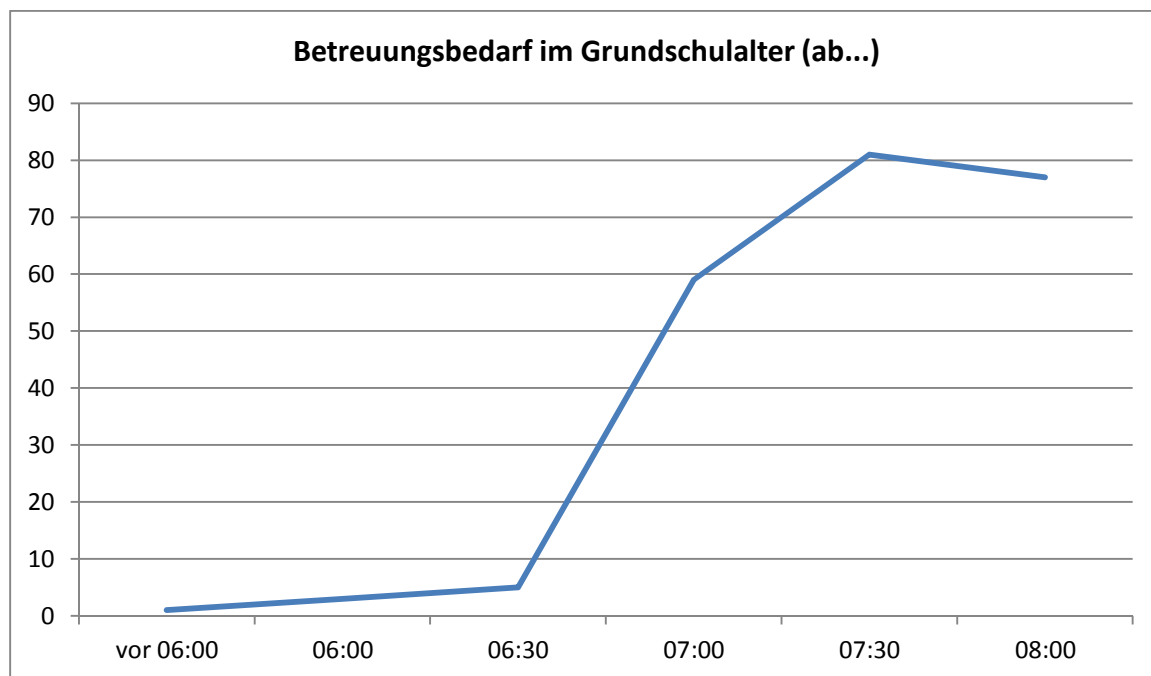

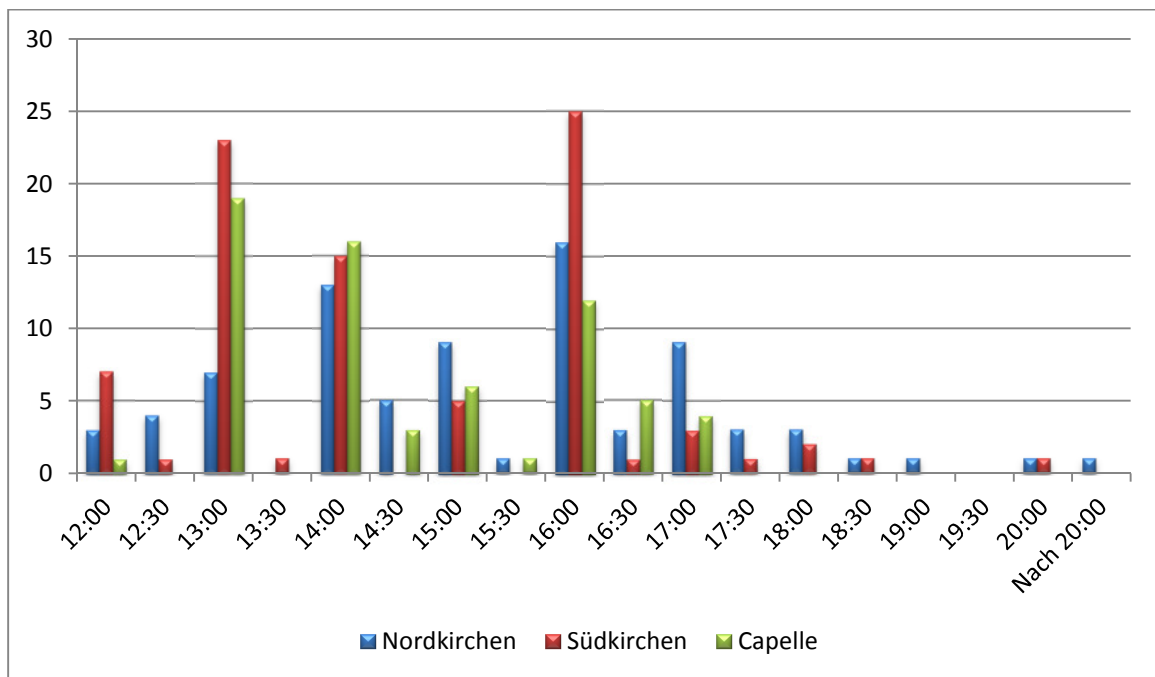
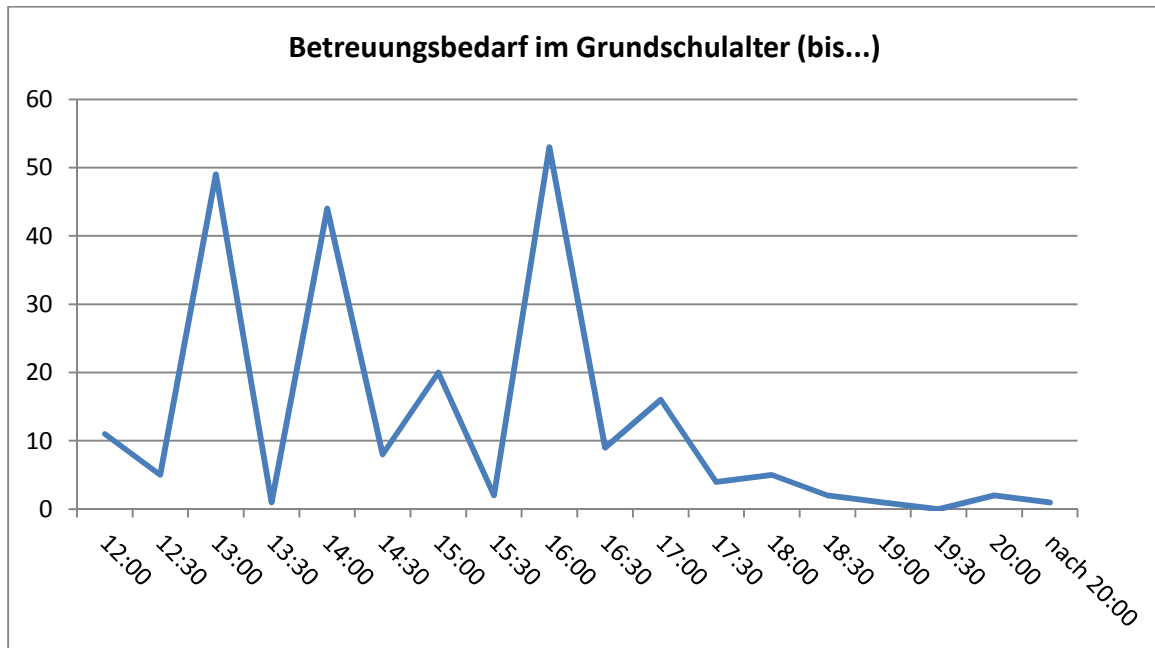

Frage 18: Bereitschaft zum Besuch einer OGS in einem anderen Ortsteil

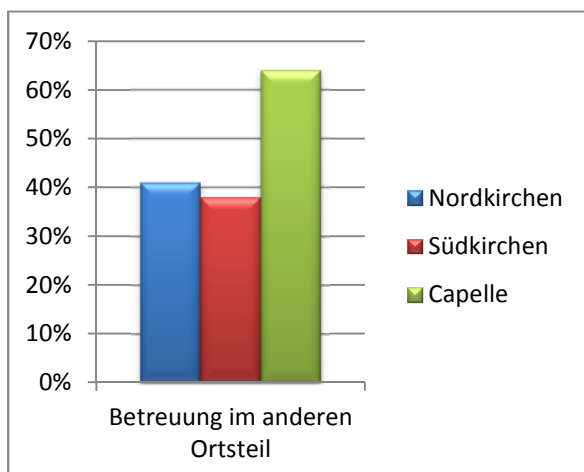

Fragebogen Betreuungsbedarf

Fragen? Dann rufen Sie doch einfach im Familienbüro der Gemeinde Nordkirchen an. Dort hilft Ihnen gerne Frau Klara Döbbelin-Südfeld weiter, Telefon 02596 917-122.

Allgemeine Fragen zum Haushalt

1. In welcher Familienkonstellation leben Sie?

- ☐ verheiratet/Lebenspartnerschaft
☐ alleinerziehend
☐ Mehrgenerationenfamilie

Ortsteil

- ☐ Nordkirchen
☐ Südkirchen
☐ Capelle

2. Wie viele Kinder haben Sie?

- ☐ 1 Kind ☐ 3 Kinder
☐ 2 Kinder ☐ 4 und mehr Kinder

3. Wie alt sind Ihre Kinder?

Alter: _____ Jahre Alter: _____ Jahre
Alter: _____ Jahre Alter: _____ Jahre

4. Sind Sie berufstätig?

Mutter: ☐ Ja ☐ Nein wenn Ja: ☐ Vollzeit ☐ Teilzeit _____ Std/Woche
Vater: ☐ Ja ☐ Nein wenn Ja: ☐ Vollzeit ☐ Teilzeit _____ Std/Woche
Welchen Beschäftigungsumfang streben Sie an, wenn das Kind betreut wird?
☐ Vollzeit / ☐ Teilzeit _____ Std/Woche

Fragen zur Kinderbetreuung

5. Wie wird/werden Ihr Kind/Ihre Kinder (unter sechs Jahren) normalerweise betreut? *[Mehrfachnennungen sind möglich]*

- ausschließlich von mir und meinem Partner ☐
- in einer Kindertageseinrichtung ☐
- bei einer Tagespflegeperson ☐
- in einer Spielgruppe ☐
- von den Großeltern ☐
- von einer anderen Person ☐
(Kindermädchen, Au-Pair, Freundin etc.)

6. In welchem Alter (des Kindes) waren Sie bzw. werden Sie erstmalig auf regelmäßige „Betreuung“ angewiesen/angewiesen sein?

	Kindertageseinrichtung	Tagespflegeperson
Im Alter von unter einem Jahr	<input type="checkbox"/>	<input type="checkbox"/>
Im Alter von 1 bis unter 2 Jahren	<input type="checkbox"/>	<input type="checkbox"/>
Im Alter von 2 bis unter 3 Jahren	<input type="checkbox"/>	<input type="checkbox"/>
Im Alter von 3 bis unter 6 Jahren	<input type="checkbox"/>	<input type="checkbox"/>

Bitte Fragen 7 bis 9 nur beantworten, wenn Ihr Kind/Ihre Kinder aktuell schon außerhalb der Familie betreut wird/werden.

7. An wie vielen Tagen pro Woche wird Ihr/e Kind/er momentan in der Kita oder von der Tagespflegeperson betreut?

An _____ Tagen pro Woche.

8. Wie viele Stunden pro Woche wird Ihr/e Kind/er aktuell in der Kita bzw. von der Tagespflegeperson betreut/werden?

In der Kita _____ Stunden pro Woche.

Von der Tagesmutter _____ Stunden pro Woche.

9. Ist die momentane Betreuung ausreichend? Sind Sie damit zufrieden?

☐ Ja

☐ Nein, weil

10. Wie sieht Ihr konkreter Betreuungsbedarf aktuell oder zukünftig aus?

Bitte tragen Sie die entsprechenden Zeiten für jeden Tag ein.

	Montag	Dienstag	Mittwoch	Donnerstag	Freitag	Samstag	Sonntag
Ab	_____ Uhr	_____ Uhr	_____ Uhr	_____ Uhr	_____ Uhr	_____ Uhr	_____ Uhr
Bis	_____ Uhr	_____ Uhr	_____ Uhr	_____ Uhr	_____ Uhr	_____ Uhr	_____ Uhr

Dabei wünsche ich auch eine Mittagsbetreuung:

☐ Ja ☐ Nein

Zusätzlich wünsche ich auch eine Ferienbetreuung:

☐ Ja ☐ Nein

11. Welche weiteren Anregungen und Wünsche in Bezug auf Betreuungsangebote haben Sie?

Allgemeine Fragen zur Familiengerechtigkeit in der Gemeinde Nordkirchen

12. Haben Sie schon davon gehört oder gelesen, dass die Gemeinde Nordkirchen am „Audit familiengerechte Kommune“ teilnimmt?

☐ Ja ☐ Nein

13. Fühlen Sie sich als Familie in der Gemeinde Nordkirchen aufgehoben?
Bitte kreuzen Sie auf einer Skala von 1 – 6
1 für wenig aufgehoben, 6 für sehr gut aufgehoben an.

1	2	3	4	5	6
---	---	---	---	---	---

14. Was fehlt Ihnen als Familie, um sich in Nordkirchen noch wohler zu fühlen?

15. Welche Unterstützungsangebote für Familien kennen Sie oder haben Sie schon in Anspruch genommen?

Familienbüro ☐ Familienzentrum St. Mauritius ☐
Erziehungsberatungsstelle ☐ Familienbildungsstätte ☐
Sonstige ☐ _____

16. Sind Sie an einer Betreuung in der Offenen Ganztagsgrundschule interessiert, wenn ihr Kind einmal die Grundschule besucht?

☐ Ja ☐ Nein

17. Welche Betreuungszeiten würden Sie sich im Grundschulalter wünschen?

	Montag	Dienstag	Mittwoch	Donnerstag	Freitag	Samstag	Sonntag
Ab	_____ Uhr	_____ Uhr	_____ Uhr	_____ Uhr	_____ Uhr	_____ Uhr	_____ Uhr
Bis	_____ Uhr	_____ Uhr	_____ Uhr	_____ Uhr	_____ Uhr	_____ Uhr	_____ Uhr

18. Wenn eine Betreuung in Ihrem Ortsteil nicht möglich sein sollte, wären Sie dann bereit, Ihr Kind abzuholen?

☐ Ja ☐ Nein